规划方案批前公示

实景效果图

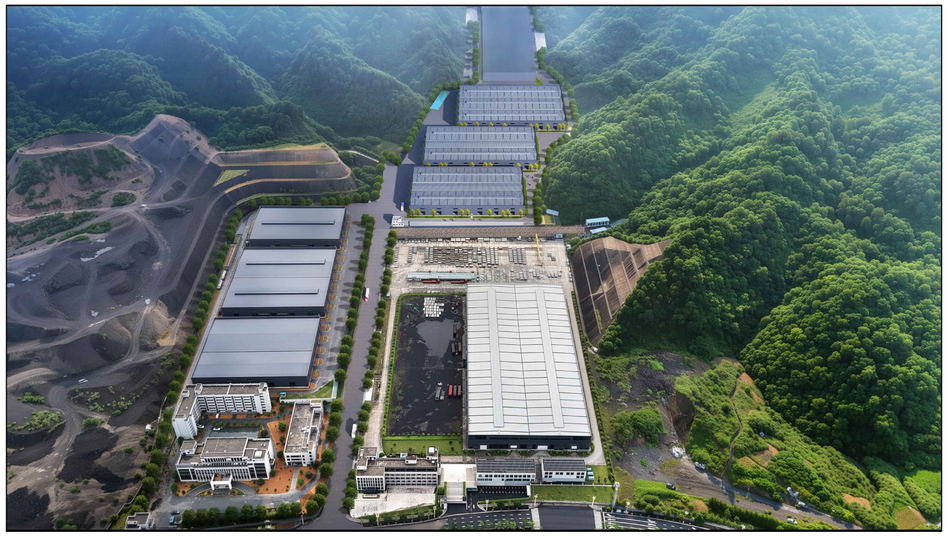

鸟瞰效果图



建设单位：湘西自治州丰达合金科技有限公司

项目名称：新材料产业园4万吨/年锰基合金新材料建设项目

建设位置：湘西高新区西区筑友旁

公示内容：规划设计方案

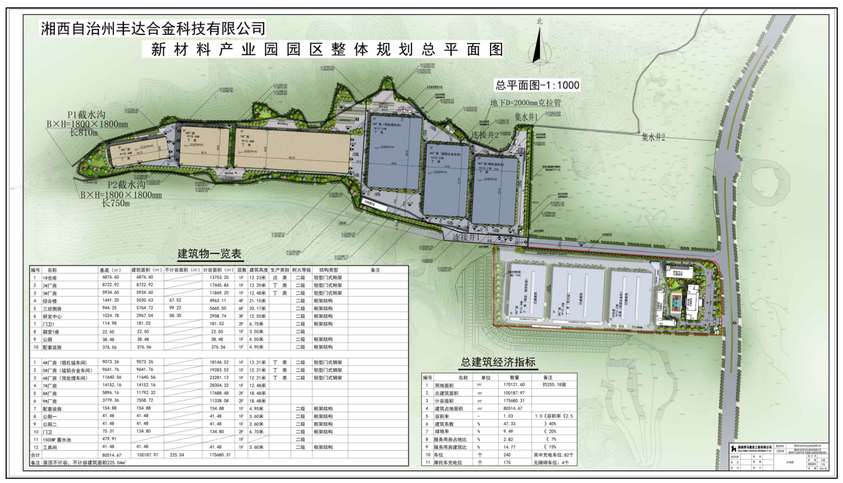

整体总平面图



二期总平面图

说明:请相关各方在公示期间将自己对该设计方案的意见和建议，登陆网站相关网页查询并提出相关意见和建议，或以书面形式直接将相关意见和建议寄送我局，我局将根据国家相关设计规范，并结合公示结果，对该方案进行审批。

公示地点：施工现场及高新区网站

公告时间：2026.11.24-2026.11.30

联系电话：0743-8532826

网址：http://xxgxq.xxz.gov.cn/

湘西州自然资源和规划局

二0二六年十一月二十四日